# PLATFORMA 2020 PRAHA

## Tomáš Pfeiffer, ředitel Institutu pro TCIM/CAM

## www.platforma2020praha.cz

### ÚVOD

**Platforma 2020 Praha je celoevropská a celosvětová databáze zahrnující všechny obory tradiční, komplementární a integrativní medicíny (TCIM) tak, aby mohl každý, odborník i laik, získávat a využívat informace v oblasti TCIM terapií a holistické léčby. Za tímto účelem je svolán Mezinárodní kongres zdraví 2021 Praha, kde za účasti významných světových osobností bude Platforma 2020 Praha v jeho hlavní části oficiálně spuštěna ve dnech 10. - 12. 9. 2021 - https://www.mkz2021praha.cz/. Představujeme zde smysl, strukturu a možnosti této Platformy.**

### O PLATFORMĚ

V celé společnosti narůstá poptávka po tradičních a komplementárních léčebných metodách. Tento světový trend je podporován nejen v EU, ale doporučují je studovat a rozvíjet i nadnárodní organizace jako jsou např. NATO, WHO, WHA a další. Je velmi aktuální a potřebné také rozvíjet spolupráci mezi medicínskými obory EBM (Evidence-Based Medicine) a obory TCIM, a vytvářet tak prostor pro vzájemnou komunikaci. TCIM a medicína nejsou konkurence, obojí má sloužit lidem tam, kde je daný obor možno vhodně uplatnit ke zlepšení kvality života, snižování nemocnosti a k lepší osvětě v oblasti péče o zdraví. V neposlední řadě i pro snižování nákladů na zdravotní péči. Jedním z výstupů kongresu, který spolupořádá Institut pro TCIM, z. ú., je vytvoření Platformy 2020 Praha – informačního prostoru sloužícího pro komunikaci a prezentaci oborů TCIM. Jde o projekt s významným celosvětovým dosahem, který je v něčem podobný Wikipedii.

### HLAVNÍ CÍLE ČLENŮ PLATFORMY

- vytvářet rovný přístup a vzájemný respekt mezi akademickou a TCIM oblastí, zejména vytvořením bezpečného prostoru pro vzájemnou komunikaci,
- pomáhat vytvářet programy prevence a udržitelného rozvoje zdravotní péče a vytvářet prostor pro snížení nákladů na ni. S přihlédnutím k doporučení WHO, WHA, Rady Evropy, Evropské komise, Evropského parlamentu, NATO, včetně podpory dostupnosti a kvality zdravotní péče v rozvojových zemích,
- podporovat a zapojovat členy do projektů WHO, WHA, Rady Evropy, Evropské komise, Evropského parlamentu, národních iniciativ a dalších, které mají za cíl udržitelný rozvoj naší planety,
- pomáhat k lepší informovanosti národních vlád i Evropského parlamentu v oblasti holistické léčby.

### VÝHODY ČLENSTVÍ V PLATFORMĚ

- Umístění vlastního obsahu do Platformy (články, soubory, odkazy apod.) pomocí autorizovaného přístupu do Vašeho prostoru oboru nebo oborů.
- Přístup do neveřejných sekcí Platformy s dalšími informacemi o TCIM.
- Využití podpory členů Platformy při společných projektech (např. peticích, legislativních aktivitách, konferencích atd.).
- Sdílení společné diskuze a komunikace členů Platformy pro větší jednotu společných postupů.
- Zdarma pro všechny.

Přípravné období bylo slavnostně zahájeno videokongresem 20. 6. 2020 od 15.00 hodin a do ostrého provozu bude Platforma spuštěna 10. - 12. 9. 2021 během hlavní části Mezinárodního kongresu zdraví 2020 Praha. V přípravném období je Platforma spuštěna ve zkušebním provozu.

### ODKAZY

- https://platforma2020praha.cz – hlavní stránka Platformy
- https://platforma2020praha.cz/s/registration-form – registrace do Platformy
- https://platforma2020praha.cz/s/union-patients-favouring-tcim – registrace do Svazu sympatizujících s TCIM
- https://platforma2020praha.cz/s/help-and-technical-support – návody
- https://youtu.be/pMhM29alDkI – videoupoutávka na Platformu

### PŘEPIS ZAHAJOVACÍHO PROJEVU TOMÁŠE PFEIFFERA, HLAVNÍHO ORGANIZÁTORA MEZINÁRODNÍHO KONGRESU ZDRAVÍ 2020 PRAHA, ZE DNE 20. 6. 2020 - www.mkz2021praha.cz

Začnu tím, čím Platforma není, v žádném případě není dalším „svazem svazů". Pro další vývoj TCIM (tradiční, komplementární a integrativní medicíny) je stále zřetelnější potřeba sjednocení snah a prohloubení spolupráce napříč všemi obory, i ve vztahu k medicíně EBM (Evidence-Based Medicine – medicína založená na důkazech), komplexní prostor zde dosud chybí. Je to celosvětově unikátní projekt. Jde o to, poskytnout společný prostor všem oborům TCIM, umožňující svobodnou a výhodnou spolupráci, sdílení a vzájemnou přátelskou podporu bez jakékoliv cenzury, prostor v jistém smyslu podobný portálu Wikipedie.

### STRUKTURA PLATFORMY

Představím vám nyní strukturu Platformy, v níž každý člen obdrží přístup do své unikátní části spolu s detailním návodem a technickou podporou tak, aby do té části nemohl nikdo jiný zasahovat. Nyní vidíte HOME PAGE, nahoře jsou umístěna tlačítka jednotlivých sekcí a umožňují vstup do jednotlivých témat. Platforma tedy bude obsahovat kompletní informace nejen typu sekce VĚDA A VÝZKUM, ale i vše, co s TCIM souvisí, například sekce LEGISLATIVNÍ, VZDĚLÁVÁNÍ, MEDIÁLNÍ, společné i samostatné akce, projekty, SVAZ SYMPATIZUJÍCÍCH, apod.

Zde vidíte první sekci, tou je **KNIHOVNA**. Zde budete moci umístit do ní své, řekněme publikační aktivity i další a bude členěna tak, aby byla schopna vyhledávat jednak podle oborů, podle třeba i svazů, které zde publikují své části, a tak dále. Má tedy umožnit přístup k informacím stejně jako obdobné jiné databáze a koneckonců může obsahovat celý tento projekt i například tlačítko jiné databáze, která takto získá další diváky, kteří k ní budou mít snazší přístup, než kdyby dostali o ní informaci větší oklikou.

Další sekcí bude velmi důležitá sekce, a ta se nazývá **VĚDA A VÝZKUM**. Bude obsahovat informace z oblasti strukturované dle témat. Bude to databáze výzkumných center, vědeckých časopisů, kazuistiky a všechny ostatní věci související s touto oblastí. Také metodologii výzkumu tak, aby ti členové Platformy mohli lépe cílit svoje aktivity v této oblasti a vyhověli mezinárodním standardům výzkumu.

Další sekcí je sekce **VZDĚLÁVÁNÍ**. Obsahuje informace o výuce, vyučovaných oborech a bude tedy celosvětovou databází možností, kde získávat vzdělání, na které škole, v jakém rozsahu, jestli formou kurzu klasického oboru nebo jakékoliv jiné činnosti, které zde v oblasti vzdělávání budou přítomny. To usnadní zájemcům o jednotlivý obor, kterému budou chtít věnovat svoji energii, přístup.

Jelikož všichni chceme pomáhat člověku, je další sekce rovněž velmi významná. Je to sekce **ZDRAVOTNICTVÍ**. Podá informace o dosažené integraci TCIM do národních zdravotních systémů, a to včetně seznamu zařízení, které již dnes nabízejí ve své péči o pacienta některý z oboru TCIM.

Institut pro TCIM/CAM, z. ú., Soukenická 21, Praha 1, 110 00, Česká republika, web: https://www.itcim.cz/, e-mail: info@itcim.cz

# PLATFORMA 2020 PRAHA

## Tomáš Pfeiffer, ředitel Institutu pro TCIM/CAM

## www.platforma2020praha.cz

Sekce **LEGISLATIVNÍ** bude rozdělena do dvou částí, bude to jednak soubor usnesení nadnárodních organizací, jako je WHO, WHA, Evropský parlament a dalších. A dále bude obsahovat stav legislativy v našich jednotlivých zemích, kde všichni pracujeme. V této chvíli jsou přítomni jako budoucí řečníci naší konference lidé vlastně z celého světa, z Evropy, Kolumbie, USA a nechtěl bych na někoho zapomenout. Také by zde měly být ukázány legislativní aktivity, které probíhají, anebo které připravuje.

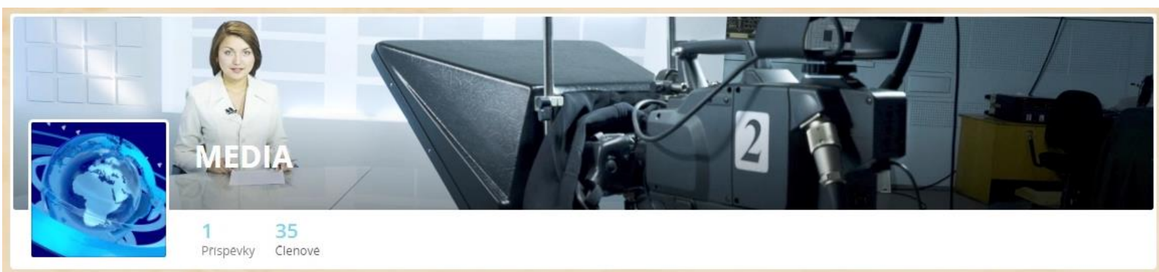


V sekci **MÉDIA** bychom se měli společně starat o tuto oblast, a to jak ve smyslu komunikace jednotlivých členů Platformy, i Platformy jako celku. Je velmi důležité seznamovat veřejnost se svojí prací tak, aby ve veřejném prostoru byly relevantní a objektivně hodnocené informace, tedy nejen něco, co se dnes označuje tuším jako "fejky". V další části za chviličku vysvětlím i další téma k tomuto se vážící.

Další sekcí je **SVAZ SYMPATIZUJÍCÍCH**. Je třeba si uvědomit, že v této chvíli se poměrně významná část obyvatelstva léčí nějakou formou metod TCIM. V Evropě to může být něco více než 100 milionů lidí, a to je opravdu velké množství, které také ukazuje na dosah a svým způsobem důležitost těchto oborů v dnešní zdravotní praxi.

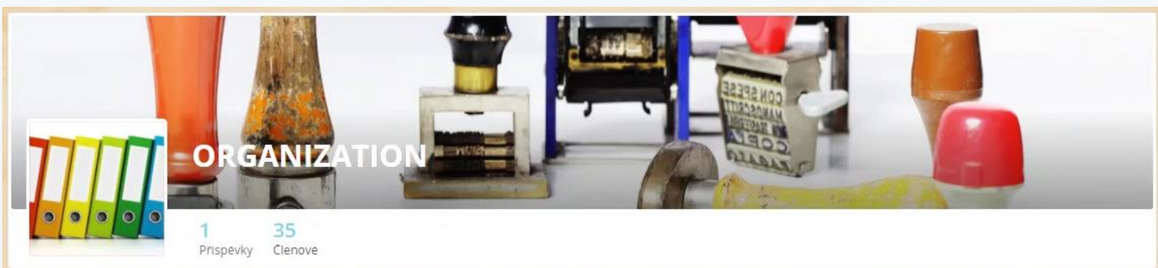


No a pojďme dál, poslední sekcí, kterou vám dnes chci ukázat, je sekce **ORGANIZACE PLATFORMY**, a tady se bude jednat o informace - tedy technickoorganizační, a také si zde budeme sdělovat některé připravované projekty a tak dále. Tak, abychom je mohli vzájemně podporovat, jako například petice či jiné projekty, a také zde samozřejmě bude prostor pro naši vzájemnou diskusi.

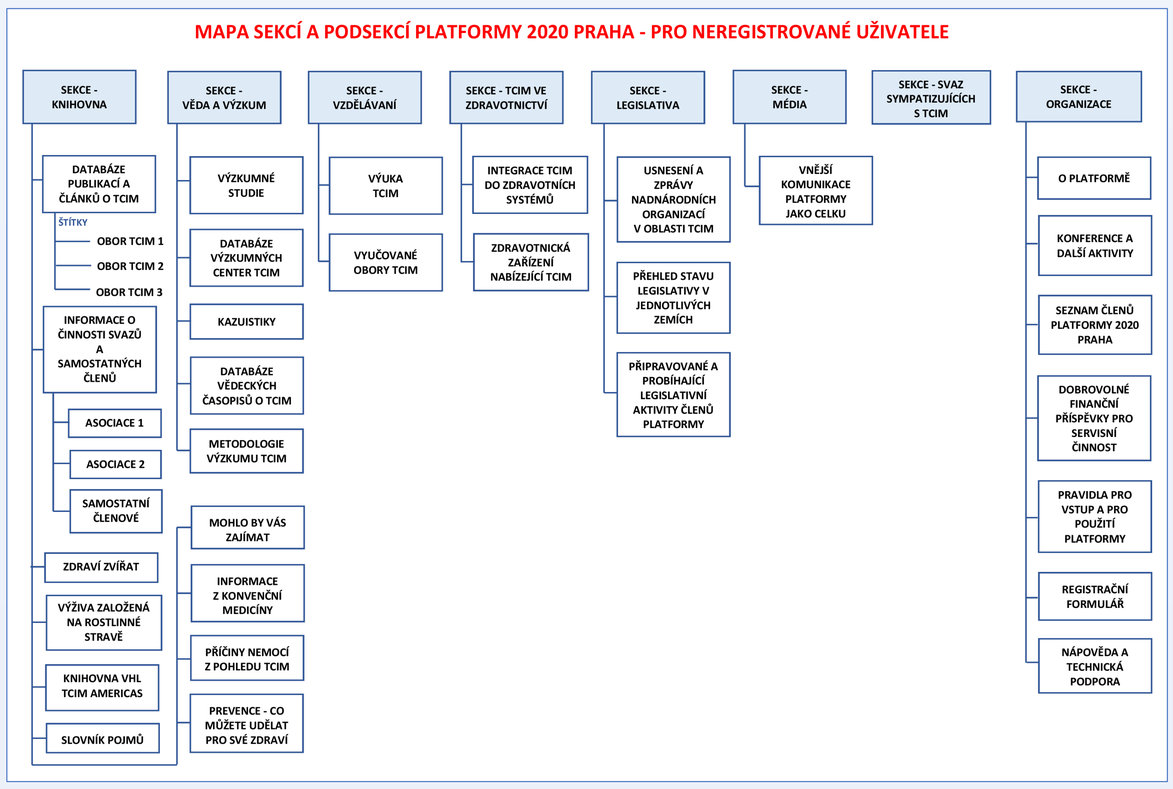


Chci zdůraznit, že členství v Platformě nezvýší významně vaši organizační zátěž plynoucí ze správy vaší unikátní části, do které budete moci mít přístup pouze vy. Můžete zde umístit popis předmětu a link na své již existující stránky, tedy to, co je již vytvořeno, a tak se vlastně podělit a obohatit nás všechny o svoji práci. Můžete zde překlopit publikace, které již existují, například link na vaši existující databázi a tak dále. Domnívám se, že je čas pro spojování našich snah pomoci pacientům. Společně dokážeme mnohem více, rozpory oslabují dosažení našeho cíle. A to je důležité si uvědomit.

### PŘEHLED VLASTNOSTÍ

- PLATFORMA 2020 PRAHA - NOVÁ WIKI TCIM - www.platforma2020praha.cz
- V rámci svobodného holistického přístupu ke zdraví je vytvořen společný informační prostor a servis pro všechny obory tradiční, komplementární a integrativní medicíny (TCIM)
- Evropská a celosvětová databáze a sociální síť
- Usnadnění přístupu pro odbornou i laickou veřejnost k informacím z oblasti TCIM
- Podporuje myšlenku WHO, WHA, Rady Evropy, Evropského parlamentu, NATO a dalších k lepšímu výzkumu a začleňování TCIM do národních zdravotních systémů
- Prohloubení spolupráce a sjednocení snah napříč všemi obory TCIM
- Prostor oborům TCIM umožňující svobodnou spolupráci, sdílení a vzájemnou přátelskou podporu bez jakékoliv cenzury
- Bezpečný prostor pro komunikaci oborů TCIM a medicíny EBM
- Zdarma pro všechny
- Možnost sdílet informace o svém oboru TCIM a aktivitách
- Plný provoz Platformy 2020 Praha bude spuštěn 10. - 12. 9. 2021 na Mezinárodním kongresu zdraví 2021 Praha
- Celosvětově unikátní projekt umožňující registrovaným členům Platformy vkládání vlastních i editovat společně příspěvky podobně jako na Wikipedii
- Je členěna na sekce: Knihovna, Věda a výzkum, Vzdělávání, TCIM ve zdravotnictví, Legislativa, Média, Svaz sympatizujících s TCIM, Organizace
- Pro členy přístup do neveřejných sekcí s dalšími informacemi o TCIM
- Dostupná pro počítače, tablety i mobily
- Prostředí Platformy je uživatelsky přátelské
- Příspěvky v anglickém jazyce, s možností jazykových mutací
- Ovládání Platformy 2020 Praha dostupné ve více jak 40 jazycích
- Možnost vkládat textové příspěvky, soubory, fotografie, události v kalendáři, editovat články obsahující obrázky, tabulky, odkazy, a psát komentáře k příspěvkům
- Články, soubory a fotografie můžete strukturovat do složek
- Možnost vkládání příspěvků do společných podsekcí nebo do osobního profilu
- Nástěnka - výpis všech příspěvků od nejnovějších po nejstarší
- Vyhledávání a filtrování příspěvků pomocí štítků u příspěvků (např. dle oboru TCIM)
- Rychlý přístup na příspěvky vybraného oboru TCIM přímým tlačítkem na hlavní stránce
- Upozorňování na nové příspěvky v aplikaci nebo emailem
- Možnost zasílání interních zpráv mezi členy Platformy
- Stručný i podrobný manuál k použití Platformy včetně technické podpory
- Možnost vložení Vašeho příspěvku administrátorem poté, co jej zašlete emailem
- Registrovat se mohou organizace TCIM, pracovníci v některém z oborů TCIM, nebo jiné subjekty se zaměřením na TCIM
- Registrovaným organizacím TCIM je vytvořena vlastní podsekce
- Možnost registrace ve Svazu sympatizujících s TCIM i pro nečleny
- Je provozována Institutem pro TCIM - www.itcim.cz

### ZÁVĚR

**Platforma 2020 Praha je připravena být dobrým informačním a komunikačním nástrojem pro TCIM/CAM usnadňující nalezení aktuálních a užitečných poznatků v této oblasti. Není to jen databáze, kterých je mnoho, ale navíc exkluzivně umožňuje členům vkládání vlastních příspěvků a vzájemnou komunikaci pro lepší spolupráci všech oborů TCIM/CAM a EBM.**

Institut pro TCIM/CAM, z. ú., Soukenická 21, Praha 1, 110 00, Česká republika, web: https://www.itcim.cz/, e-mail: info@itcim.cz